

**Комунальне підприємство
«Черкаське обласне об'єднане бюро технічної інвентаризації»**
(суб'єкт господарювання)

| | | | |
|---------------------------|--|--|-----|
| Область Район Місто | <u>Черкаська</u> <u>Уманський</u> <u>Умань</u> | Інвентаризаційна справа N Реєстровий N | 369 |
| | | | |
| | | | |

ТЕХНІЧНИЙ ПАСПОРТ

на будівлю гуртожитку

**№ 32 вулиця Садова
місто Умань**

| | |
|--|---|
| Замовник технічної інвентаризації або уповноважена ним особа (прізвище, ім'я та по батькові фізичної особи або найменування юридичної особи) | Місце проживання, серія і номер паспорта фізичної особи або місцезнаходження, код за ЄДРПОУ юридичної особи |
| <i>Уманський державний педагогічний університет імені Павла Тичини</i> | <i>м. Умань, вулиця Садова, 2, код за ЄДРПОУ 02125639</i> |

| | |
|--|--|
| Паспорт виготовлено за станом на <u>«11» травня 2016р.</u> <u>«20» листопада 2018р.</u> <u>(проведена поточна інвентаризація I поверху)</u> | Директор КП ЧООБТІ <i>[Підпис]</i> <u>Філінська Т.А.</u> (ім'я, прізвище) |
| Виконав: <i>[Підпис]</i> ІНЖЕНЕР з ІНВЕНТАРИЗАЦІЇ НЕРУХОМОГО МАЙНА Регстрац. № <u>АЕ 003378</u> (серія та номер кваліфікаційного сертифіката) |  Уманський відділок Ідент. код 03357139 М. П. <i>[Підпис]</i> Україна м. Черкаси |

Підвал

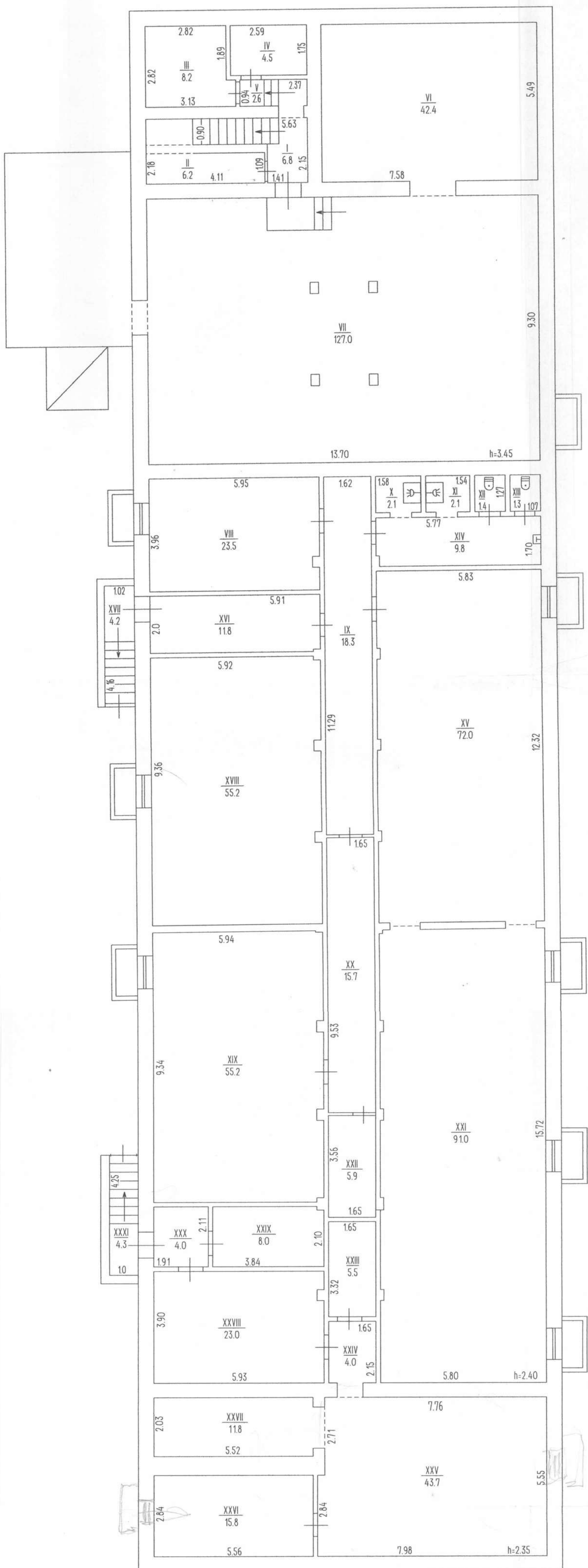

Стіни - бетонні блоки
перегородки - цегляні

ПЛАН

Будівлі літер "А-5"

Гуртожиток

вулиця Садова, 32

місто Умань

масштаб 1 : 100

I поверх

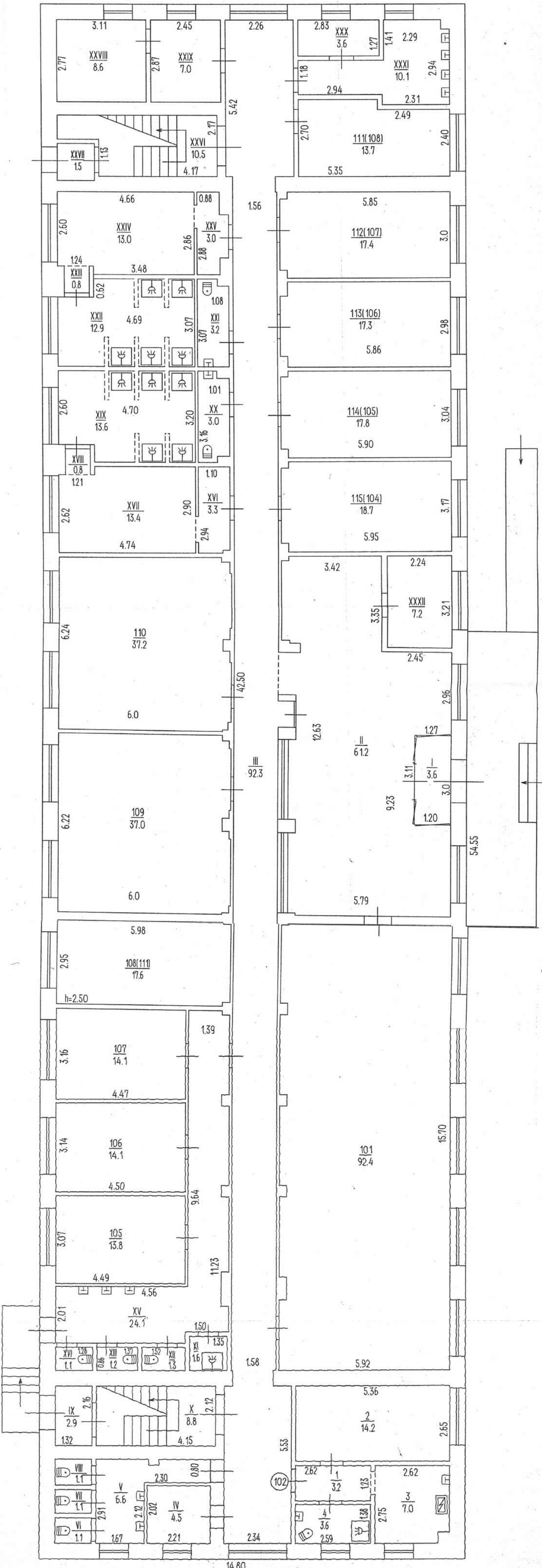

Стіни - цегляні
перегородки - цегляні

ПЛАН

будівлі №32 літер "А-5"

Гуртожиток

вулиця Садова

місто Умань

масштаб 1 : 100

II поверх

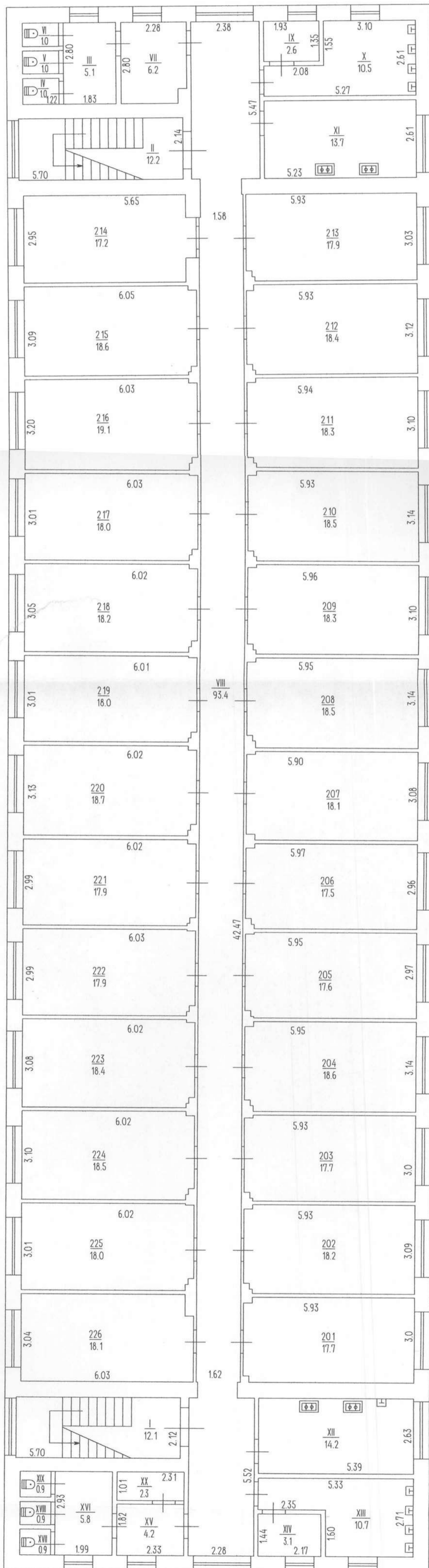

Стіни - цегляні
перегородки - цегляні

ПЛАН

будівлі №32 літер "А-5"

Гуртожиток

вулиця Садова
місто Умань

масштаб 1 : 100

III поверх

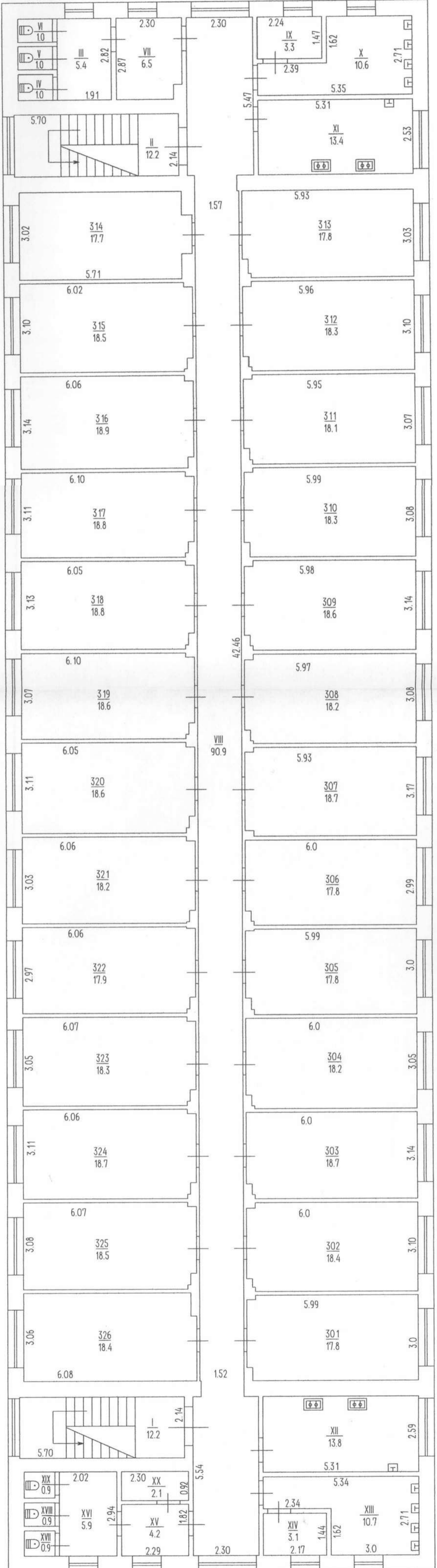

Стіни - цегляні
перегородки - цегляні

ПЛАН

будівлі №32 літер "А-5"

Гуртожиток

вулиця

Садова

місто

Умань

масштаб 1 : 100

IV поверх

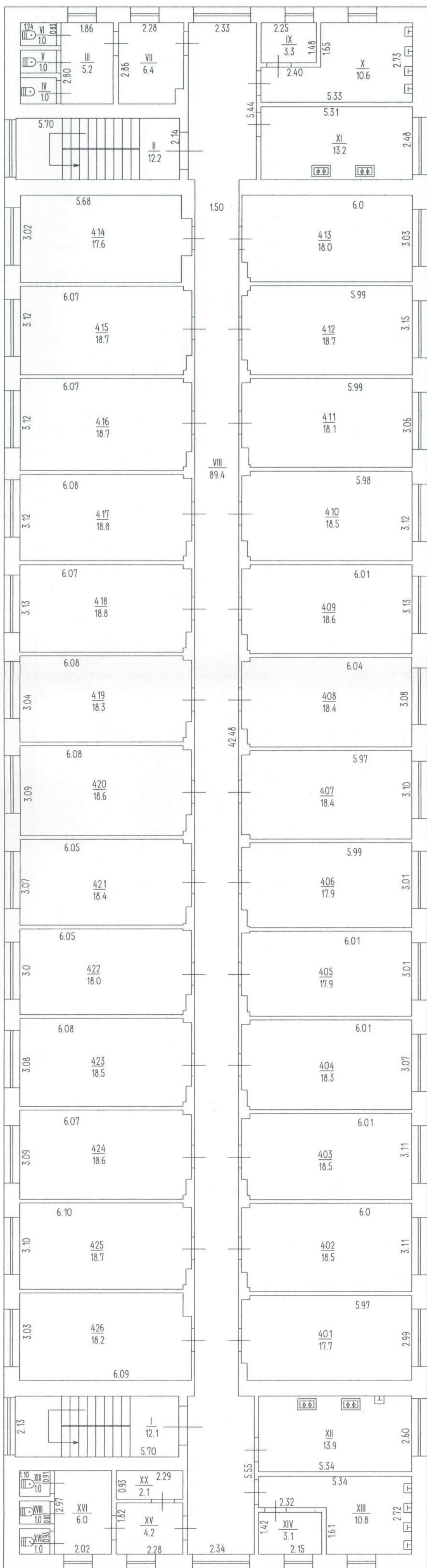

Стіни - цегляні
перегородки - цегляні

ЕКСПЛІКАЦІЯ

приміщень до плану поверху *гуртожитку* літер "А-5"

вулиця *Садова, 32*

місто *Умань*

| Літер за планом | Поверхи | Номери груп приміщень | Номери приміщень | Призначення приміщень | Загальна площа приміщень (підрахована за формулами гр.6) | Площа приміщень (кв.м) | | | Площа адміністративних приміщень (кв.м) | Площа приміщень загального користування (кв.м) | Самочинно збудована, переобладнана площа |
|-----------------|---------|-----------------------|------------------|-----------------------|--|----------------------------|---------|-----------|---|--|--|
| | | | | | | корисна (сума гр. 9 та 10) | Житлова | допоміжна | | | |
| 1 | 2 | 3 | 4 | 5 | 6 | 7 | 8 | 9 | 10 | 11 | 12 |
| Пд | Пд | | I | сходи | 6,8 | | | 6,8 | | | |
| | | | II | щитова | 6,2 | | | 6,2 | | | |
| | | | III | підсобне приміщення | 8,2 | | | 8,2 | | | |
| | | | IV | підсобне приміщення | 4,5 | | | 4,5 | | | |
| | | | V | коридор | 2,6 | | | 2,6 | | | |
| | | | VI | підвальне приміщення | 42,4 | | | 42,4 | | | |
| | | | VII | підвальне приміщення | 127,0 | | | 127,0 | | | |
| | | | VIII | роздягальня | 23,5 | | | 23,5 | | | |
| | | | IX | коридор | 18,3 | | | 18,3 | | | |
| | | | X | душова | 2,1 | | | 2,1 | | | |
| | | | XI | душова | 2,1 | | | 2,1 | | | |
| | | | XII | туалет | 1,4 | | | 1,4 | | | |
| | | | XIII | туалет | 1,3 | | | 1,3 | | | |
| | | | XIV | санвузол | 9,8 | | | 9,8 | | | |
| | | | XV | зал боксу | 72,0 | | | | 72,0 | | |
| | | | XVI | коридор | 11,8 | | | 11,8 | | | |
| | | | XVII | вхід в підвал | 4,2 | | | 4,2 | | | |
| | | | XVIII | зал важкої атлетики | 55,2 | | | | 55,2 | | |
| | | | XIX | підсобне приміщення | 55,2 | | | 55,2 | | | |
| | | | XX | роздягальня-коридор | 15,7 | | | 15,7 | | | |
| | | | XXI | зал боксу | 91,0 | | | | 91,0 | | |
| | | | XXII | підсобне приміщення | 5,9 | | | 5,9 | | | |
| | | | XXIII | підсобне приміщення | 5,5 | | | 5,5 | | | |
| | | | XXIV | коридор | 4,0 | | | 4,0 | | | |
| | | | XXV | підвальне приміщення | 43,7 | | | 43,7 | | | |
| | | | XXVI | підвальне приміщення | 15,8 | | | 15,8 | | | |
| | | | XXVII | підвальне приміщення | 11,8 | | | 11,8 | | | |
| | | | XXVIII | підвальне приміщення | 23,0 | | | 23,0 | | | |
| | | | XXIX | підсобне приміщення | 8,0 | | | 8,0 | | | |
| | | | XXX | коридор | 4,0 | | | 4,0 | | | |
| | | | XXXI | вхід в підвал | 4,3 | | | 4,3 | | | |
| | | | | Всього по підвалу: | 687,3 | | | 469,1 | 218,2 | | |
| A-5 | I | | I | коридор | 3,6 | | | 3,6 | | | |
| | | | II | хол | 61,2 | | | 61,2 | | | |
| | | | III | коридор | 92,3 | | | 92,3 | | | |
| | | | IV | підсобне приміщення | 4,5 | | | 4,5 | | | |
| | | | V | санвузол | 6,6 | | | 6,6 | | | |
| | | | VI | туалет | 1,1 | | | 1,1 | | | |

| 1 | 2 | 3 | 4 | 5 | 6 | 7 | 8 | 9 | 10 | 11 |
|-----|----|-----|----------|----------------------|-------|---|-------|-------|-------|----|
| A-5 | I | | VII | туалет | 1,1 | | | 1,1 | | |
| | | | VIII | туалет | 1,1 | | | 1,1 | | |
| | | | IX | коридор | 2,9 | | | 2,9 | | |
| | | | X | сходи | 8,8 | | | 8,8 | | |
| | | | XI | душова | 1,6 | | | 1,6 | | |
| | | | XII | туалет | 1,3 | | | 1,3 | | |
| | | | XIII | туалет | 1,2 | | | 1,2 | | |
| | | | XIV | туалет | 1,1 | | | 1,1 | | |
| | | | XV | коридор | 24,1 | | | 24,1 | | |
| | | | XVI | коридор | 3,3 | | | 3,3 | | |
| | | | XVII | роздягальня | 13,4 | | | 13,4 | | |
| | | | XVIII | коридор | 0,8 | | | 0,8 | | |
| | | | XIX | душова | 13,6 | | | 13,6 | | |
| | | | XX | санвузол | 3,0 | | | 3,0 | | |
| | | | XXI | санвузол | 3,2 | | | 3,2 | | |
| | | | XXII | душова | 12,9 | | | 12,9 | | |
| | | | XXIII | коридор | 0,8 | | | 0,8 | | |
| | | | XXIV | роздягальня | 13,0 | | | 13,0 | | |
| | | | XXV | коридор | 3,0 | | | 3,0 | | |
| | | | XXVI | сходи | 10,5 | | | 10,5 | | |
| | | | XXVII | коридор | 1,5 | | | 1,5 | | |
| | | | XXVIII | пральна кімната | 8,6 | | | 8,6 | | |
| | | | XXIX | перукарня | 7,0 | | | 7,0 | | |
| | | | XXX | кухня | 3,6 | | | 3,6 | | |
| | | | XXXI | умивальник | 10,1 | | | 10,1 | | |
| | | | XXXII | підсобне приміщення | 7,2 | | | 7,2 | | |
| | | | 101 | читальний зал | 92,4 | | | | 92,4 | |
| | | | 105 | ізолятор | 13,8 | | | | 13,8 | |
| | | | 106 | ізолятор | 14,1 | | | | 14,1 | |
| | | | 107 | ізолятор | 14,1 | | | | 14,1 | |
| | | | 108(111) | кімната | 17,6 | | 17,6 | | | |
| | | | 109 | студрада | 37,0 | | | | 37,0 | |
| | | | 110 | архів | 37,2 | | | | 37,2 | |
| | | | 111(108) | кімната | 13,7 | | 13,7 | | | |
| | | | 112(107) | кімната | 17,4 | | 17,4 | | | |
| | | | 113(106) | кімната | 17,3 | | 17,3 | | | |
| | | | 114(105) | кімната | 17,8 | | 17,8 | | | |
| | | | 115(104) | кімната | 18,7 | | 18,7 | | | |
| | | 102 | 1 | коридор | 3,2 | | | 3,2 | | |
| | | | 2 | кімната | 14,2 | | 14,2 | | | |
| | | | 3 | кухня | 7,0 | | | 7,0 | | |
| | | | 4 | санвузол | 3,6 | | | 3,6 | | |
| | | | | Всього по №102: | 28,0 | | 14,2 | 13,8 | | |
| | | | | Всього по I поверху: | 667,1 | | 116,7 | 341,8 | 208,6 | |
| A-5 | II | | I | сходи | 12,1 | | | 12,1 | | |
| | | | II | сходи | 12,2 | | | 12,2 | | |
| | | | III | туалет | 5,1 | | | 5,1 | | |
| | | | IV | туалет | 1,0 | | | 1,0 | | |

ЕКСПЛІКАЦІЯ

приміщень до плану поверху *гуртожитку* літер "А-5"

вулиця *Садова, 32*

місто *Умань*

| Літер за планом | Поверхи | Номери груп приміщень | Номери приміщень | Призначення приміщень | Загальна площа приміщень (підрахована за формулами гр.6) | Площа приміщень (кв.м) | | | Площа адміністративних приміщень (кв.м) | Площа приміщень загального користування (кв.м) | Самочинно збудована, переобладнана площа | | |
|-----------------|---------|-----------------------|-------------------|-----------------------|--|----------------------------|---------|-----------|---|--|--|--|--|
| | | | | | | корисна (сума гр. 9 та 10) | Житлова | допоміжна | | | | | |
| 1 | 2 | 3 | 4 | 5 | 6 | 7 | 8 | 9 | 10 | 11 | 12 | | |
| А-5 | II | V | туалет | 1,0 | | | | 1,0 | | | | | |
| | | VI | туалет | 1,0 | | | | 1,0 | | | | | |
| | | VII | коридор | 6,2 | | | | | 6,2 | | | | |
| | | VIII | коридор | 93,4 | | | | | 93,4 | | | | |
| | | IX | сушка | 2,6 | | | | | 2,6 | | | | |
| | | X | умивальник | 10,5 | | | | | 10,5 | | | | |
| | | XI | кухня | 13,7 | | | | | 13,7 | | | | |
| | | XII | кухня | 14,2 | | | | | 14,2 | | | | |
| | | XIII | умивальник | 10,7 | | | | | 10,7 | | | | |
| | | XIV | сушка | 3,1 | | | | | 3,1 | | | | |
| | | XV | коридор | 4,2 | | | | | 4,2 | | | | |
| | | XVI | туалет | 5,8 | | | | | 5,8 | | | | |
| | | XVII | туалет | 0,9 | | | | | 0,9 | | | | |
| | | XVIII | туалет | 0,9 | | | | | 0,9 | | | | |
| | | XIX | туалет | 0,9 | | | | | 0,9 | | | | |
| | | XX | санітарна кімната | 2,3 | | | | | 2,3 | | | | |
| | | | | 201 | кімната | 17,7 | | 17,7 | | | | | |
| | | | | 202 | кімната | 18,2 | | 18,2 | | | | | |
| | | | | 203 | кімната | 17,7 | | 17,7 | | | | | |
| | | | | 204 | кімната | 18,6 | | 18,6 | | | | | |
| | | | | 205 | кімната | 17,6 | | 17,6 | | | | | |
| | | | | 206 | кімната | 17,5 | | 17,5 | | | | | |
| | | 207 | кімната | 18,1 | | 18,1 | | | | | | | |
| | | 208 | кімната | 18,5 | | 18,5 | | | | | | | |
| | | 209 | кімната | 18,3 | | 18,3 | | | | | | | |
| | | 210 | кімната | 18,5 | | 18,5 | | | | | | | |
| | | 211 | кімната | 18,3 | | 18,3 | | | | | | | |
| | | 212 | кімната | 18,4 | | 18,4 | | | | | | | |
| | | 213 | кімната | 17,9 | | 17,9 | | | | | | | |
| | | 214 | кімната | 17,2 | | 17,2 | | | | | | | |
| | | 215 | кімната | 18,6 | | 18,6 | | | | | | | |
| | | 216 | кімната | 19,1 | | 19,1 | | | | | | | |
| | | 217 | кімната | 18,0 | | 18,0 | | | | | | | |
| | | 218 | кімната | 18,2 | | 18,2 | | | | | | | |
| | | 219 | кімната | 18,0 | | 18,0 | | | | | | | |
| | | 220 | кімната | 18,7 | | 18,7 | | | | | | | |
| | | 221 | кімната | 17,9 | | 17,9 | | | | | | | |
| | | 222 | кімната | 17,9 | | 17,9 | | | | | | | |

| 1 | 2 | 3 | 4 | 5 | 6 | 7 | 8 | 9 | 10 | 11 |
|-----|-----|-------|-----|-----------------------|-------|---|-------|-------|----|----|
| A-5 | II | | 223 | кімната | 18,4 | | 18,4 | | | |
| | | | 224 | кімната | 18,5 | | 18,5 | | | |
| | | | 225 | кімната | 18,0 | | 18,0 | | | |
| | | | 226 | кімната | 18,1 | | 18,1 | | | |
| | | | | Всього по II поверху: | 673,7 | | 471,9 | 201,8 | | |
| A-5 | III | I | | сходи | 12,2 | | | 12,2 | | |
| | | II | | сходи | 12,2 | | | 12,2 | | |
| | | III | | туалет | 5,4 | | | 5,4 | | |
| | | IV | | туалет | 1,0 | | | 1,0 | | |
| | | V | | туалет | 1,0 | | | 1,0 | | |
| | | VI | | туалет | 1,0 | | | 1,0 | | |
| | | VII | | коридор | 6,5 | | | 6,5 | | |
| | | VIII | | коридор | 90,9 | | | 90,9 | | |
| | | IX | | сушка | 3,3 | | | 3,3 | | |
| | | X | | умивальник | 10,6 | | | 10,6 | | |
| | | XI | | кухня | 13,4 | | | 13,4 | | |
| | | XII | | кухня | 13,8 | | | 13,8 | | |
| | | XIII | | умивальник | 10,7 | | | 10,7 | | |
| | | XIV | | сушка | 3,1 | | | 3,1 | | |
| | | XV | | коридор | 4,2 | | | 4,2 | | |
| | | XVI | | туалет | 5,9 | | | 5,9 | | |
| | | XVII | | туалет | 0,9 | | | 0,9 | | |
| | | XVIII | | туалет | 0,9 | | | 0,9 | | |
| | | XIX | | туалет | 0,9 | | | 0,9 | | |
| | | XX | | санітарна кімната | 2,1 | | | 2,1 | | |
| | | | 301 | кімната | 17,8 | | 17,8 | | | |
| | | | 302 | кімната | 18,4 | | 18,4 | | | |
| | | | 303 | кімната | 18,7 | | 18,7 | | | |
| | | | 304 | кімната | 18,2 | | 18,2 | | | |
| | | | 305 | кімната | 17,8 | | 17,8 | | | |
| | | | 306 | кімната | 17,8 | | 17,8 | | | |
| | | | 307 | кімната | 18,7 | | 18,7 | | | |
| | | | 308 | кімната | 18,2 | | 18,2 | | | |
| | | | 309 | кімната | 18,6 | | 18,6 | | | |
| | | | 310 | кімната | 18,3 | | 18,3 | | | |
| | | | 311 | кімната | 18,1 | | 18,1 | | | |
| | | | 312 | кімната | 18,3 | | 18,3 | | | |
| | | | 313 | кімната | 17,8 | | 17,8 | | | |
| | | | 314 | кімната | 17,7 | | 17,7 | | | |
| | | | 315 | кімната | 18,5 | | 18,5 | | | |
| | | | 316 | кімната | 18,9 | | 18,9 | | | |
| | | | 317 | кімната | 18,8 | | 18,8 | | | |
| | | | 318 | кімната | 18,8 | | 18,8 | | | |
| | | | 319 | кімната | 18,6 | | 18,6 | | | |
| | | | 320 | кімната | 18,6 | | 18,6 | | | |
| | | | 321 | кімната | 18,2 | | 18,2 | | | |
| | | | 322 | кімната | 17,9 | | 17,9 | | | |
| | | | 323 | кімната | 18,3 | | 18,3 | | | |

ЕКСПЛІКАЦІЯ

приміщень до плану *гуртожитку* літер "А-5"

вулиця *Садова, 32*

місто *Умань*

| Літер за планом | Поверхи | Номери груп приміщень | Номери приміщень | Призначення приміщень | Загальна площа приміщень (підрахована за формулами гр.6) | Площа приміщень (кв.м) | | | Площа адміністративних приміщень (кв.м) | Площа приміщень загального користування (кв.м) | Самочинно збудована, пересобладана площа |
|-----------------|---------|-----------------------|------------------|------------------------|--|----------------------------|---------|-----------|---|--|--|
| | | | | | | корисна (сума гр. 9 та 10) | Житлова | допоміжна | | | |
| 1 | 2 | 3 | 4 | 5 | 6 | 7 | 8 | 9 | 10 | 11 | 12 |
| А-5 | III | | 324 | кімната | 18,7 | | 18,7 | | | | |
| | | | 325 | кімната | 18,5 | | 18,5 | | | | |
| | | | 326 | кімната | 18,4 | | 18,4 | | | | |
| | | | | Всього по III поверху: | 676,6 | | 476,6 | 200,0 | | | |
| А-5 | IV | I | сходи | 12,1 | | | 12,1 | | | | |
| | | II | сходи | 12,2 | | | 12,2 | | | | |
| | | III | туалет | 5,2 | | | 5,2 | | | | |
| | | IV | туалет | 1,0 | | | 1,0 | | | | |
| | | V | туалет | 1,0 | | | 1,0 | | | | |
| | | VI | туалет | 1,0 | | | 1,0 | | | | |
| | | VII | коридор | 6,4 | | | 6,4 | | | | |
| | | VIII | коридор | 89,4 | | | 89,4 | | | | |
| | | IX | сушка | 3,3 | | | 3,3 | | | | |
| | | X | умивальник | 10,6 | | | 10,6 | | | | |
| | | XI | кухня | 13,2 | | | 13,2 | | | | |
| | | XII | кухня | 13,9 | | | 13,9 | | | | |
| | | XIII | умивальник | 10,8 | | | 10,8 | | | | |
| | | XIV | сушка | 3,1 | | | 3,1 | | | | |
| | | XV | коридор | 4,2 | | | 4,2 | | | | |
| | | XVI | туалет | 6,0 | | | 6,0 | | | | |
| | | XVII | туалет | 1,0 | | | 1,0 | | | | |
| | | XVIII | туалет | 1,0 | | | 1,0 | | | | |
| | | XIX | туалет | 1,0 | | | 1,0 | | | | |
| | | | | XX | санітарна кімната | 2,1 | | | 2,1 | | |
| | | | 401 | кімната | 17,7 | | 17,7 | | | | |
| | | | 402 | кімната | 18,5 | | 18,5 | | | | |
| | | | 403 | кімната | 18,5 | | 18,5 | | | | |
| | | | 404 | кімната | 18,3 | | 18,3 | | | | |
| | | | 405 | кімната | 17,9 | | 17,9 | | | | |
| | | | 406 | кімната | 17,9 | | 17,9 | | | | |
| | | | 407 | кімната | 18,4 | | 18,4 | | | | |
| | | | 408 | кімната | 18,4 | | 18,4 | | | | |
| | | | 409 | кімната | 18,6 | | 18,6 | | | | |
| | | | 410 | кімната | 18,5 | | 18,5 | | | | |
| | | | 411 | кімната | 18,1 | | 18,1 | | | | |
| | | | 412 | кімната | 18,7 | | 18,7 | | | | |

| 1 | 2 | 3 | 4 | 5 | 6 | 7 | 8 | 9 | 10 | 11 |
|-----|----|-------|-----|-----------------------|-------|---|-------|-------|----|----|
| A-5 | IV | | 413 | кімната | 18,0 | | 18,0 | | | |
| | | | 414 | кімната | 17,6 | | 17,6 | | | |
| | | | 415 | кімната | 18,7 | | 18,7 | | | |
| | | | 416 | кімната | 18,7 | | 18,7 | | | |
| | | | 417 | кімната | 18,8 | | 18,8 | | | |
| | | | 418 | кімната | 18,8 | | 18,8 | | | |
| | | | 419 | кімната | 18,3 | | 18,3 | | | |
| | | | 420 | кімната | 18,6 | | 18,6 | | | |
| | | | 421 | кімната | 18,4 | | 18,4 | | | |
| | | | 422 | кімната | 18,0 | | 18,0 | | | |
| | | | 423 | кімната | 18,5 | | 18,5 | | | |
| | | | 424 | кімната | 18,6 | | 18,6 | | | |
| | | | 425 | кімната | 18,7 | | 18,7 | | | |
| | | | 426 | кімната | 18,2 | | 18,2 | | | |
| | | | | Всього по IV поверху: | 675,9 | | 477,4 | 198,5 | | |
| A-5 | V | I | | сходи | 12,2 | | | 12,2 | | |
| | | II | | сходи | 12,2 | | | 12,2 | | |
| | | III | | туалет | 5,6 | | | 5,6 | | |
| | | IV | | туалет | 1,0 | | | 1,0 | | |
| | | V | | туалет | 0,9 | | | 0,9 | | |
| | | VI | | туалет | 1,0 | | | 1,0 | | |
| | | VII | | коридор | 6,2 | | | 6,2 | | |
| | | VIII | | коридор | 88,4 | | | 88,4 | | |
| | | IX | | сушка | 3,4 | | | 3,4 | | |
| | | X | | умивальник | 10,8 | | | 10,8 | | |
| | | XI | | кухня | 13,1 | | | 13,1 | | |
| | | XII | | кухня | 14,0 | | | 14,0 | | |
| | | XIII | | умивальник | 10,8 | | | 10,8 | | |
| | | XIV | | сушка | 3,0 | | | 3,0 | | |
| | | XV | | коридор | 4,3 | | | 4,3 | | |
| | | XVI | | туалет | 5,0 | | | 5,0 | | |
| | | XVII | | туалет | 1,2 | | | 1,2 | | |
| | | XVIII | | туалет | 1,2 | | | 1,2 | | |
| | | XIX | | туалет | 1,2 | | | 1,2 | | |
| | | XX | | санітарна кімната | 2,1 | | | 2,1 | | |
| | | | 501 | кімната | 17,7 | | 17,7 | | | |
| | | | 502 | кімната | 18,8 | | 18,8 | | | |
| | | | 503 | кімната | 18,2 | | 18,2 | | | |
| | | | 504 | кімната | 18,2 | | 18,2 | | | |
| | | | 505 | кімната | 18,0 | | 18,0 | | | |
| | | | 506 | кімната | 17,7 | | 17,7 | | | |
| | | | 507 | кімната | 18,5 | | 18,5 | | | |
| | | | 508 | кімната | 18,3 | | 18,3 | | | |
| | | | 509 | кімната | 18,5 | | 18,5 | | | |
| | | | 510 | кімната | 18,6 | | 18,6 | | | |
| | | | 511 | кімната | 18,4 | | 18,4 | | | |
| | | | 512 | кімната | 18,8 | | 18,8 | | | |
| | | | 513 | кімната | 17,8 | | 17,8 | | | |

Характеристика будинку, господарських будівель та споруд

Адреса Черкаська обл. Уманський р-н., Умань, Садова, буд. 32

Реєстровий N 31484

| Літер | Назва об'єкта | Рік побудови | Опис основних конструктивних елементів | | | | | | Інженерне обладнання | | | | | Розрахункова висота будівлі НБ (м) | Площа основи Соcн. (кв.м) | Об'єм (куб.м) | Вартість заміщення (грн.) | Коефіцієнт знецінення | % фіз. зносу | Інвентаризаційна вартість (грн.) |
|---------|---------------|--------------|--|---|----------|---------------------|----------------------------|-------------|----------------------|------------|-------------|------------|--------------|------------------------------------|---------------------------|---------------|---------------------------|-----------------------|--------------|----------------------------------|
| | | | фундамент | стіни | покрівля | переkritтя | підлога | сходи | електрика | водопровід | каналізація | газопровід | вид опалення | | | | | | | |
| 1 | 2 | 3 | 4 | 5 | 6 | 7 | 8 | 9 | 10 | 11 | 12 | 13 | 14 | 15 | 16 | 17 | 18 | 19 | 20 | 21 |
| A-5 | Гуртожиток | 1969 | Камінь бутовий | Цегляні, облицьовані керамічною плиткою | Рубероїд | Залізобетонні плити | Лінолеум; плитка керамічна | Залізобетон | так | так | так | ні | центральне | 14,20 | 807,30 | 11 464,00 | | | | |
| Пд | Підвал | 1969 | | Камінь бутовий | | Залізобетонні плити | Цементна стяжка | | так | так | так | ні | ні | 2,80 | 807,30 | 2 260,00 | | | | |
| а | Вхід в підвал | 1969 | | Цегла керамічна | | | Бетон | | | | | | | | | | | | | |
| а1 | Вхід в підвал | 1969 | | Цегла керамічна | | | Бетон | | | | | | | | | | | | | |
| 1 | Вимощення | 1969 | | Асфальт | | | | | | | | | | | | | | | | |
| №1 | Огорожа | 1969 | | Металева сітка | | | | | | | | | | | | | | | | |
| Усього: | | | | | | | | | | | | | | | | | | | | |

11.05.2016

Виконав

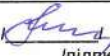

Буренкова Н.А.

(підпис, прізвище)